

# Pôles et activités des Hôpitaux Universitaires Paris Ouest



Stéphanie DECOOPMAN  
Directrice des HUPO  
☎ 01 56 09 21 00  
stephanie.decoopman@aphp.fr



Pr Eric Thervet  
Président de la CMEL  
☎ 01 56 09 30 80  
eric.thervet@aphp.fr

## ANESTHÉSIE-RÉANIMATION RÉÉDUCATION, TRAUMATOLOGIE



Pr Bernard CHOLLEY  
CDP  
☎ 01 56 09 25 15  
bernard.cholley@aphp.fr



Gilles LE FRAPPER  
CPP  
☎ 01 56 09 20 79  
gilles.le-frapper@aphp.fr



Sébastien CARTIER  
CAP  
☎ 01 56 09 58 28  
sebastien.cartier@aphp.fr



Pascale LEMASÇON  
Directeur Référent par interim  
☎ 01 56 09 21 71  
pascale.lemascon@aphp.fr

**Corentin-Celton**  
• Médecine physique et réadaptation orthopédique  
**HEGP**  
• Anesthésie-Réanimation  
• Réanimation chirurgicale  
• Douleur  
• Blocs opératoires  
• Brancardage  
• Diététique  
• Chirurgie orthopédique  
• Rachis, traumatologie, polytraumatologie, orthopédie générale  
• Chirurgie de la main, des membres supérieurs et des nerfs périphériques  
• Chirurgie plastique, reconstructrice et esthétique  
• Rééducation  
• Stomatologie et chirurgie maxillo-faciale  
**Vaugirard - Gabriel-Pallez**  
• Rééducation

## AVAL, GÉRIATRIE, RÉANIMATION, URGENCES, MÉDECINE



Pr Jacques POUCHOT  
CDP  
☎ 01 56 09 33 30  
jacques.pouchot@aphp.fr



Dominique DENIS  
CPP  
☎ 01 56 09 21 64  
dominique.denis@aphp.fr



Julie GRAND  
CAP  
☎ 01 56 09 24 85  
julie.grand@aphp.fr

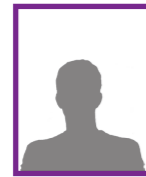

N.

**Corentin-Celton**  
• Consultations  
• Gériatologie 1 et 2  
• Gériatrie aiguë  
• Soins de suite et de réadaptation gériatriques  
• Soins de longue durée gériatriques 1 et 2  
• Soins palliatifs et douleur  
• Urodynamique  
• PASS médecine sociale  
**HEGP**  
• Gériatrie aiguë  
• Médecine interne  
• Réanimation médicale  
• Urgences  
• Accueil et orientation  
• Hospitalisation  
• PASS médecine sociale  
**Vaugirard - Gabriel-Pallez**  
• Gériatologie  
• Gériatrie aiguë  
• Soins de suite et de réadaptation gériatriques  
• Soins de longue durée gériatriques  
• Soins palliatifs et douleur

## BIOLOGIE, PATHOLOGIE, PUI, HYGIÈNE



Pr Eric TARTOUR  
CDP  
☎ 01 56 09 39 42  
eric.tartour@aphp.fr



Frédéric COMBE  
CPP  
☎ 01 56 09 22 82  
frederic.combe@aphp.fr



Edith DORIAN  
CAP  
☎ 01 56 09 27 36  
edith.dorian@aphp.fr



Christine GUERI  
Directeur Référent  
☎ 01 56 09 59 14  
christine.gueri@aphp.fr

**Corentin-Celton**  
• Hygiène hospitalière  
• Pharmacie  
**HEGP**  
• Accueil Pré-analytique commun des laboratoires  
• Anatomie-pathologie  
• Biochimie  
• Centre National de Référence des Pneumocoques  
• Centre Régional de Pharmacovigilance  
• Génétique  
• Centre de maladies cardio-vasculaires rares  
• Onco-génétique  
• Hématologie  
• Hygiène hospitalière  
• Immunologie biologique  
• Microbiologie  
• Equipe mobile Microbiologie-Infectiologie  
• Plateforme de ressources biologiques  
• Pharmacie et stérilisation  
• Pharmacologie  
**Vaugirard - Gabriel-Pallez**  
• Hygiène hospitalière  
• Pharmacie

## CANCÉROLOGIE, SPÉCIALITÉS



Pr Christophe CELLIER  
CDP  
☎ 01 56 09 35 52  
christophe.cellier@aphp.fr



Anne GUILLOU  
CPP  
☎ 01 56 09 33 46  
anne.guilou@aphp.fr



Barbara GARNIER  
CAP  
☎ 01 56 09 27 16  
barbara.garnier@aphp.fr



Anne LEFEBVRE  
Directeur Référent  
☎ 01 56 09 21 30  
anne.lefebvre@aphp.fr

**Corentin-Celton**  
• Orthogénie - Planning familial  
**HEGP**  
• Chirurgie cancérologique gynécologique et du sein  
• Chirurgie digestive, générale et cancérologique  
• Urgences chirurgicales  
• Chirurgie thoracique générale, oncologique et transplantations pulmonaires  
• Hépato-gastro-entérologie et endoscopies digestives  
• Hépato-gastro-entérologie et oncologie digestive  
• Oncologie radiothérapie  
• Oncologie médicale  
• Ophthalmologie  
• ORL et chirurgie cervico-faciale  
• Pneumologie, soins intensifs et endoscopies bronchiques  
• Soins de support  
• Soins palliatifs  
• Urologie  
• Nutrition

## CARDIOVASCULAIRE, RÉNAL ET MÉTABOLIQUE



Pr Xavier JOUVEN  
CDP  
☎ 01 56 09 36 87  
xavier.jouven@aphp.fr



Nathalie MATHÉ  
CPP  
☎ 01 56 09 20 98  
nathalie.mathe@aphp.fr



Joël WILLI  
CAP  
☎ 01 56 09 21 57  
joel.willi@aphp.fr



Anne LESTIENNE  
Directeur Référent  
☎ 01 56 09 21 30  
anne.lestienne@aphp.fr

**Corentin-Celton**  
• Réadaptation cardiaque  
• Réadaptation vasculaire  
**HEGP**  
• Cardiologie  
• Plateau technique non invasif  
• Soins intensifs  
• Cardiopathies congénitales (en lien avec Necker)  
• Chirurgie cardio-vasculaire  
• Chirurgie vasculaire  
• Chirurgie cardiaque  
• Réanimation cardiovasculaire  
• Hypertension artérielle  
• Affections Rénales et Cardiovasculaires  
• Diabétologie, endocrinologie  
• Médecine vasculaire  
• Hypertension artérielle  
• Prévention cardiovasculaire  
• Néphrologie  
• Explorations non invasives  
• Immunologie clinique

## IMAGERIE, INFORMATIQUE, EXPLORATIONS, RECHERCHE



Pr Olivier CLEMENT  
CDP  
☎ 01 56 09 38 22  
olivier.clement@aphp.fr



Marlène REHEL  
CPP  
☎ 01 56 09 38 05  
marlene.rehel@aphp.fr



Edith DORIAN  
CAP  
☎ 01 56 09 27 36  
edith.dorian@aphp.fr



Serge VERDIER  
Directeur Référent  
☎ 01 56 09 21 27  
serge.verdier@aphp.fr

**Corentin-Celton**  
• Imagerie  
**HEGP**  
• CIC  
• Imagerie  
• Conventionnelle, échographies, mammographies  
• Urgences  
• Scanner, IRM  
• Cardio-vasculaire non invasive  
• Imagerie interventionnelle  
• Vasculaire  
• Cancérologique  
• Scanner interventionnel  
• Informatique Biostatistiques et santé publiques  
• Recherche Clinique  
• PMSI  
• Médecine nucléaire et TEP  
• Physiologie - Explorations fonctionnelles  
• Rénales et métaboliques  
• Respiratoires et du sommeil  
**Vaugirard - Gabriel-Pallez**  
• Imagerie

## PSYCHIATRIE, ADDICTIONS



Pr Frédéric LIMOSIN  
CDP  
☎ 01 58 00 44 18  
frederic.limosin@aphp.fr



Djilali BELGHAOUTI  
CPP  
☎ 01 58 00 44 17  
djilali.belghaouti@aphp.fr



Ornella QUARENA  
CAP  
☎ 01 58 00 40 80  
ornella.quarena@aphp.fr



Charlotte CARDIN  
Directeur Référent  
☎ 01 58 00 40 08  
charlotte.cardin@aphp.fr

**Corentin-Celton**  
• Psychiatrie de l'adulte et du sujet âgé  
• Addictologie  
• Hospitalisation de secteur  
• Hôpitaux de jour (Schizophrénie, Etats limites)  
• Psychiatrie du sujet âgé  
• Urgences psychiatriques  
• Unité de soins externes  
**HEGP**  
• Centre d'addictologie  
• Psychiatrie et psychologie de liaison et d'urgences  
CDP : Chef de Pôle  
CPP : Cadre paramédical de Pôle  
CAP : Cadre administratif de Pôle